

PIANO SEMINTERRATO

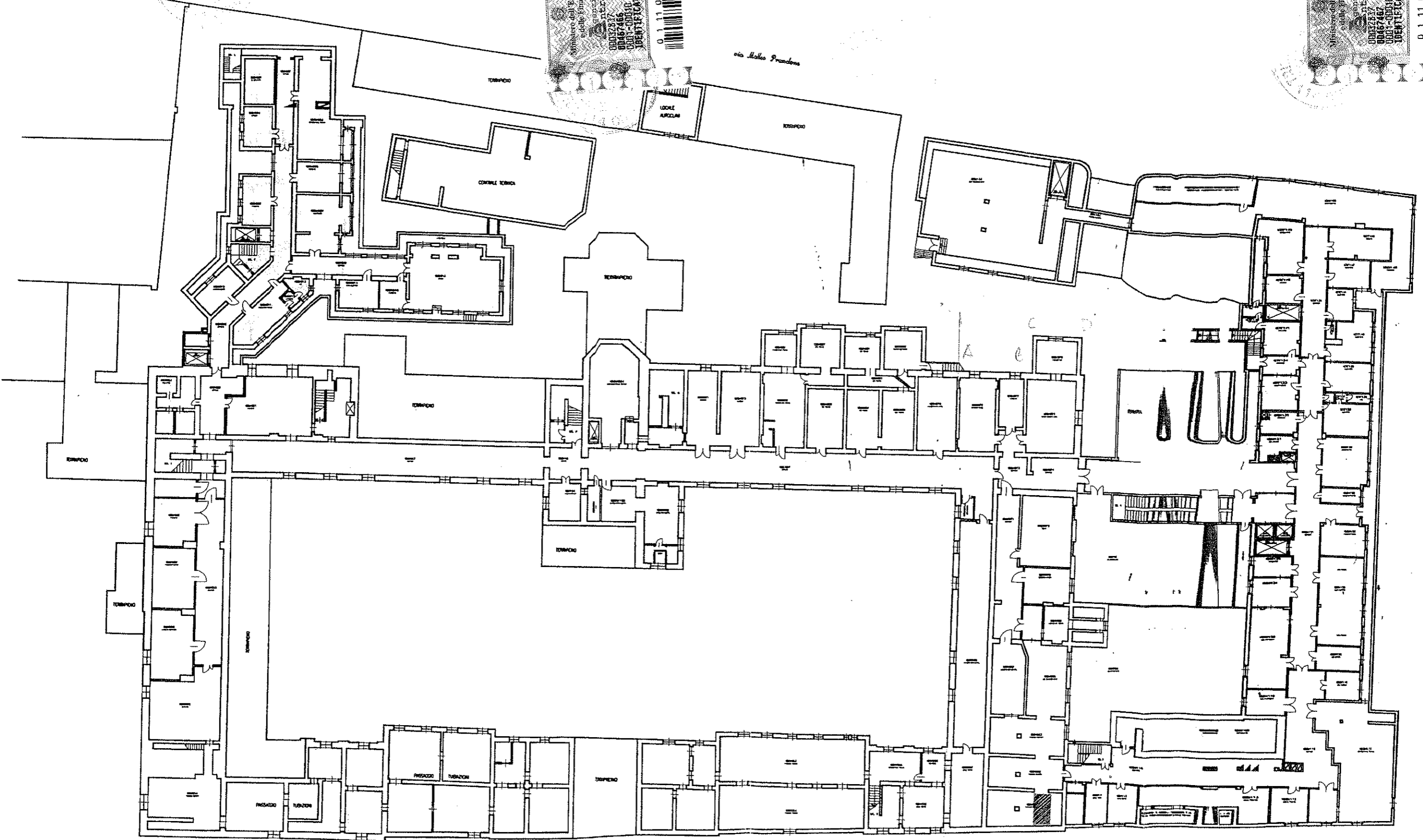

via delle Fratture



Scema alla scala

Via Boladde

PIANO TERRA

0 1 11 036428 242 0
022828981110
1087131110
0111896282420
0001-00010
53029627388408
00467468
21/12/2011 08:34:17
0002837 0000303E
0084Y002
Matera
Ministero dell'Economia
e delle Finanze
MARCA DA BOLLO
€1,00
UNO/00

Ministero dell'Economia
e delle Finanze
MARCA DA BOLLO
€1,00
UNO/00
0002837 0000303E
0084Y002
21/12/2011 08:34:17
53029627388408
00467468
0111896282420
1087131110
0 1 11 036428 251 1

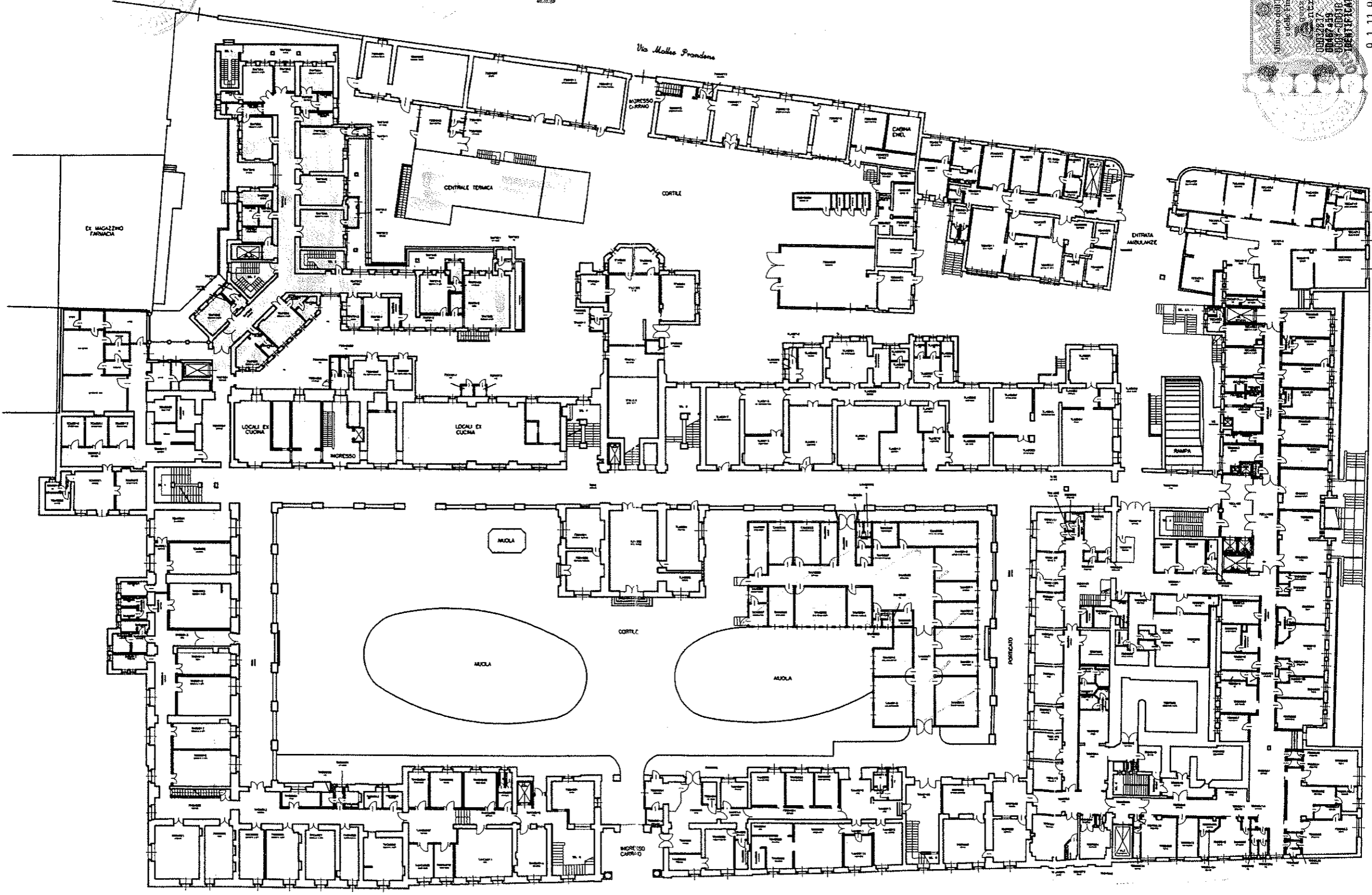

Esame alle Villers

PIANO PRIMO

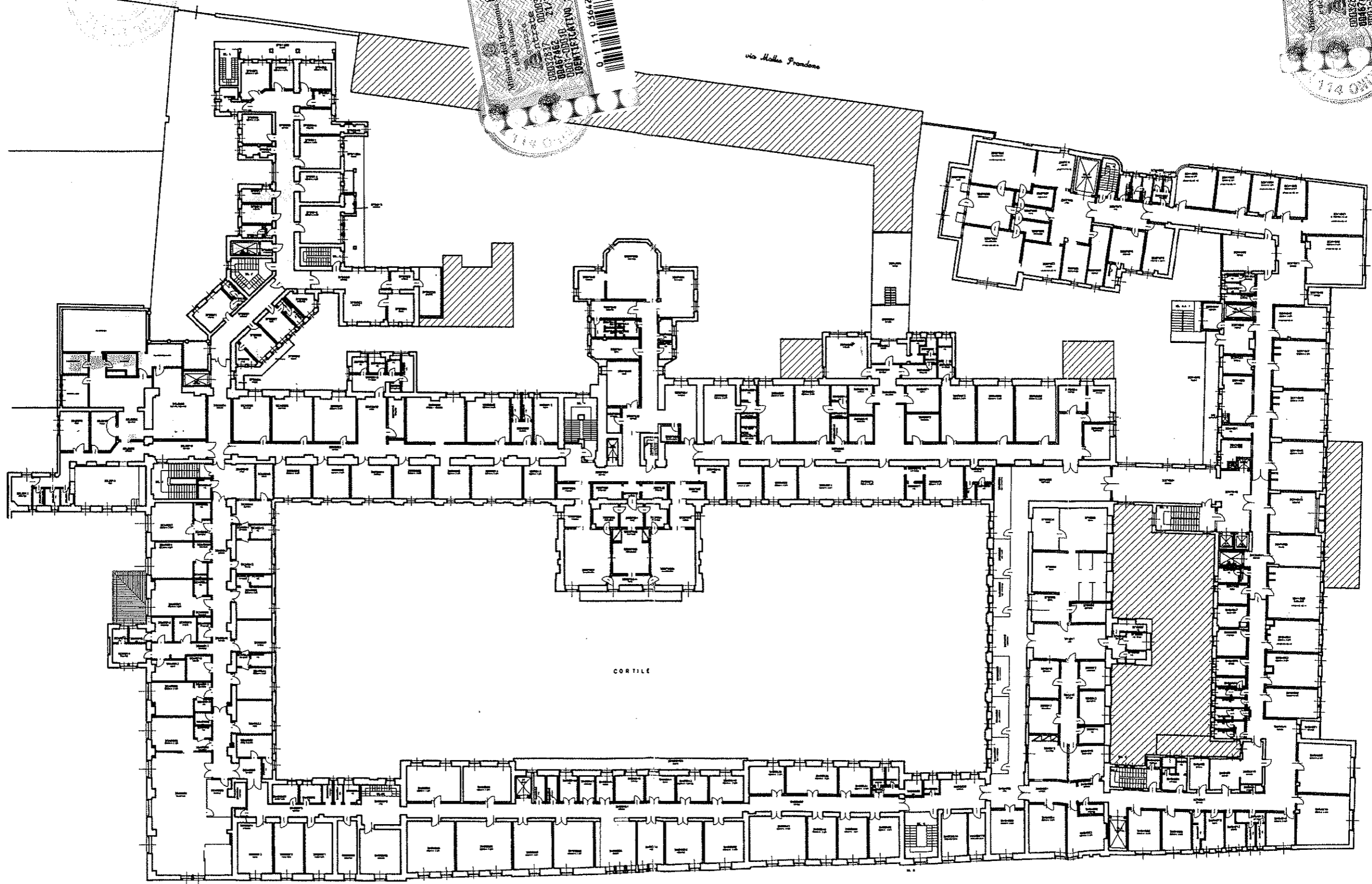
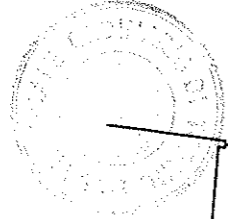

via Mella Prandone

CORTILE

Via Solella

Esso alla collina

PIANO SECONDO

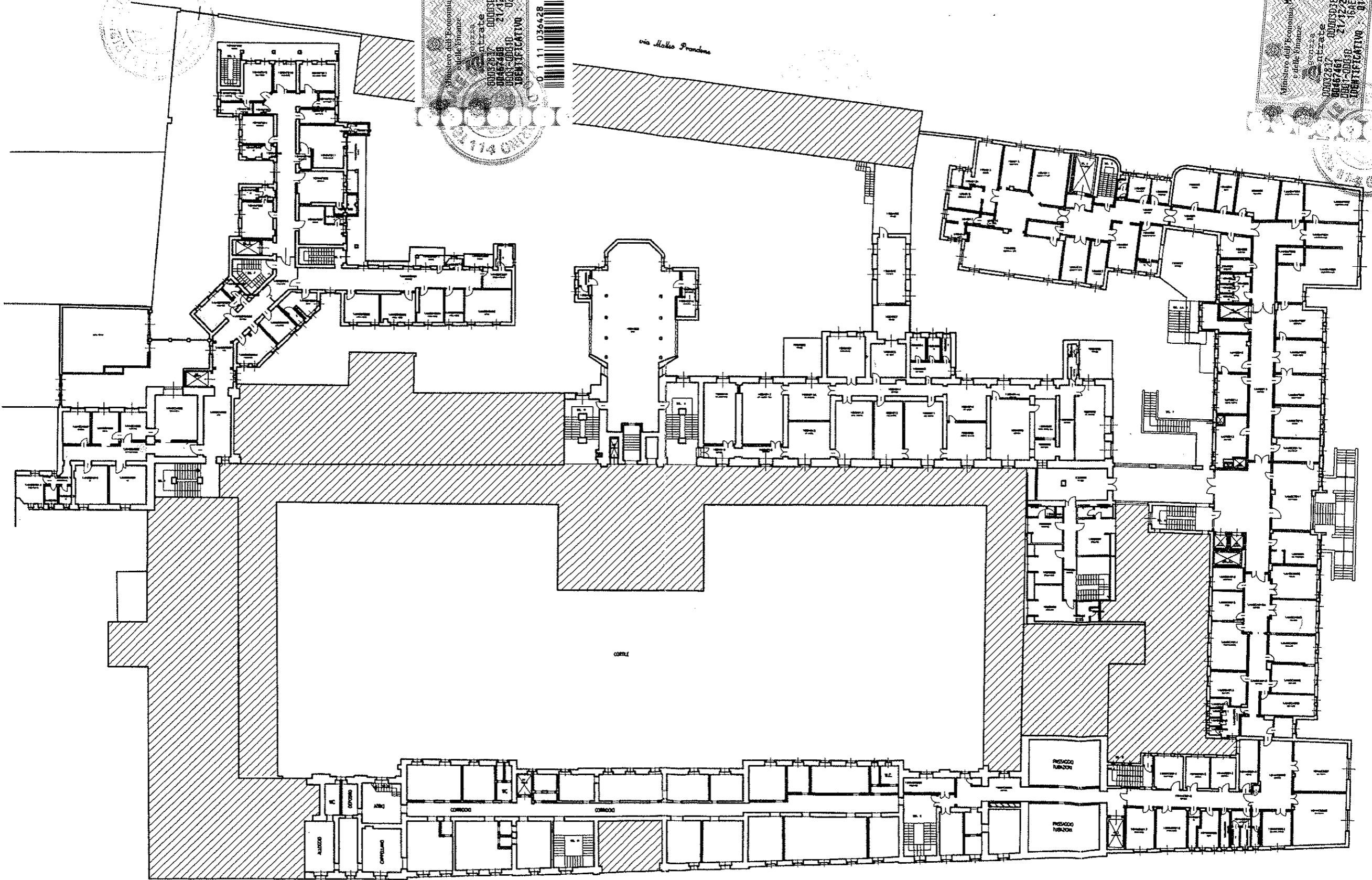

Via Malto Prandini

CORTE

Via Soballe

Ministero dell'Economia e delle Finanze

Stampato in Italia

MARCA DA BOLLO €1,00 UNQ/00

5002537 0000303E 4084902Z
88467461 21/12/2013 08:33:44
5901-00810 1605400210077
IDENTIFICATIVO 01110364282500

0 1 11 036428 250 0

Stampato in Italia

174 ONL

Ministero dell'Economia e delle Finanze

Stampato in Italia

MARCA DA BOLLO €1,00 UNQ/00

5002537 0000303E 4084902Z
88467461 21/12/2013 08:33:44
5901-00810 1605400210077
IDENTIFICATIVO 01110364282500

0 1 11 036428 250 0

Stampato in Italia

174 ONL

Scopo della rubrica

3° PIANO

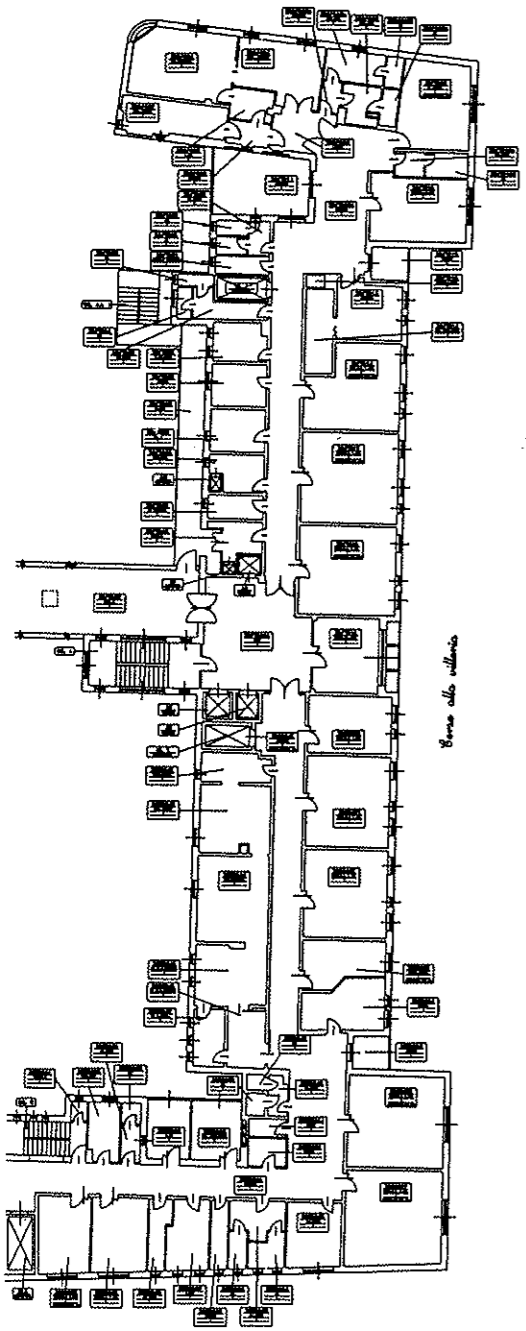

verso alle villosi

4° PIA

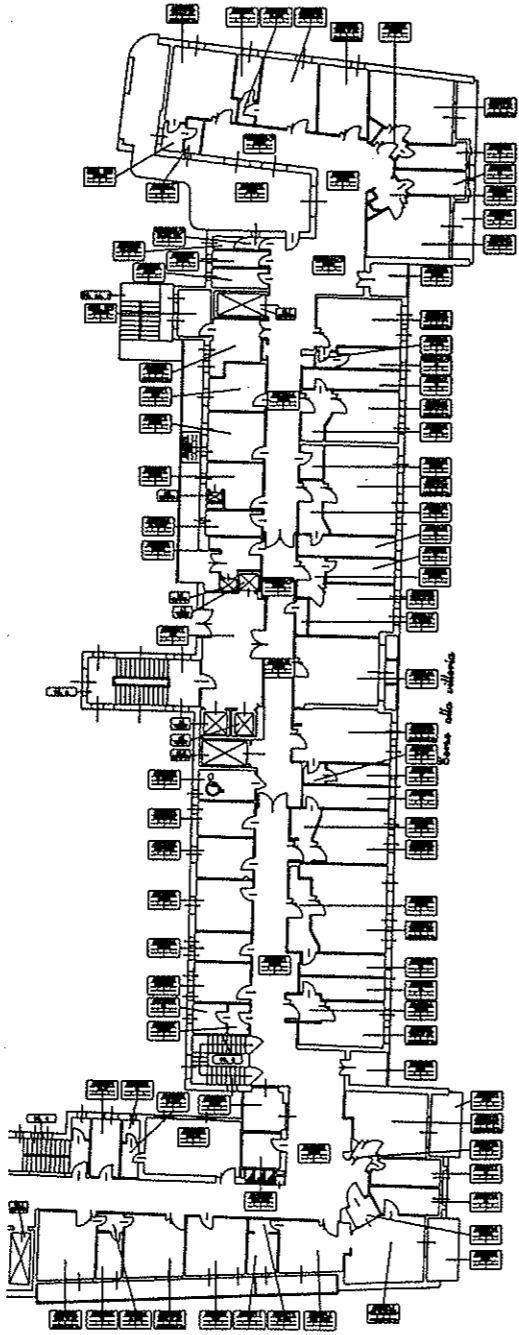

verso alle villosi

5° PIANO

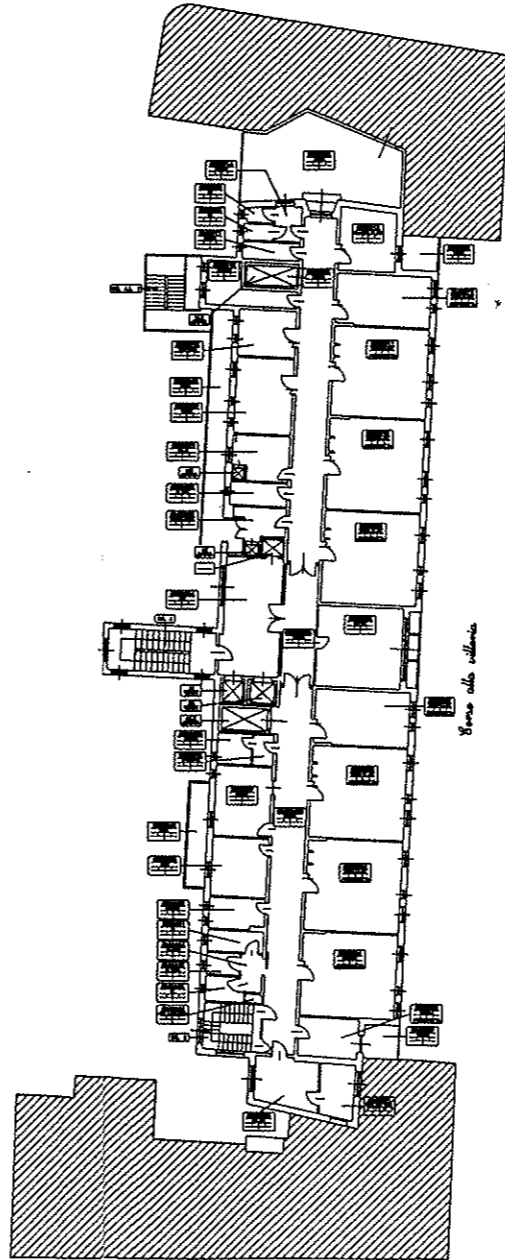

verso alle villosi

6° PIANO

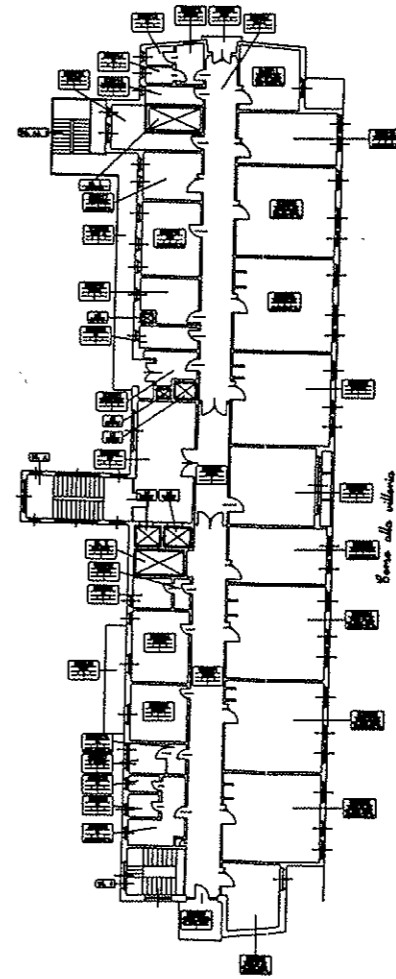

verso alle villosi

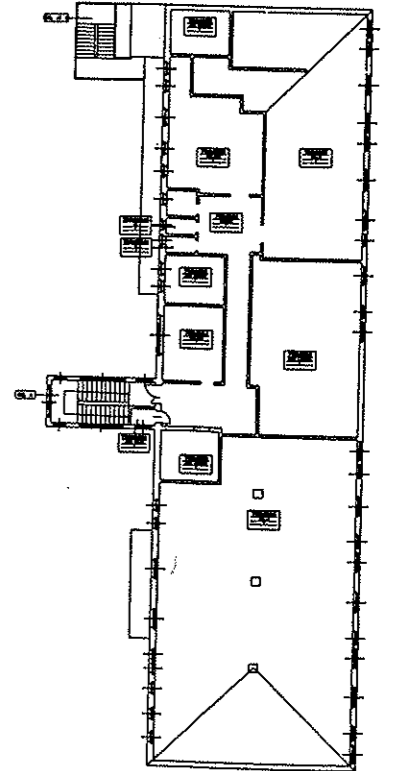

verso alle villosi



UFFICIO PROVINCIALE DI ASL
Copia della mappa rilasciata
ai sensi dell'art.10 DL 70.6.96 n.323

Comune di Asti
Mod.8 RB n. 50621
Addetto l

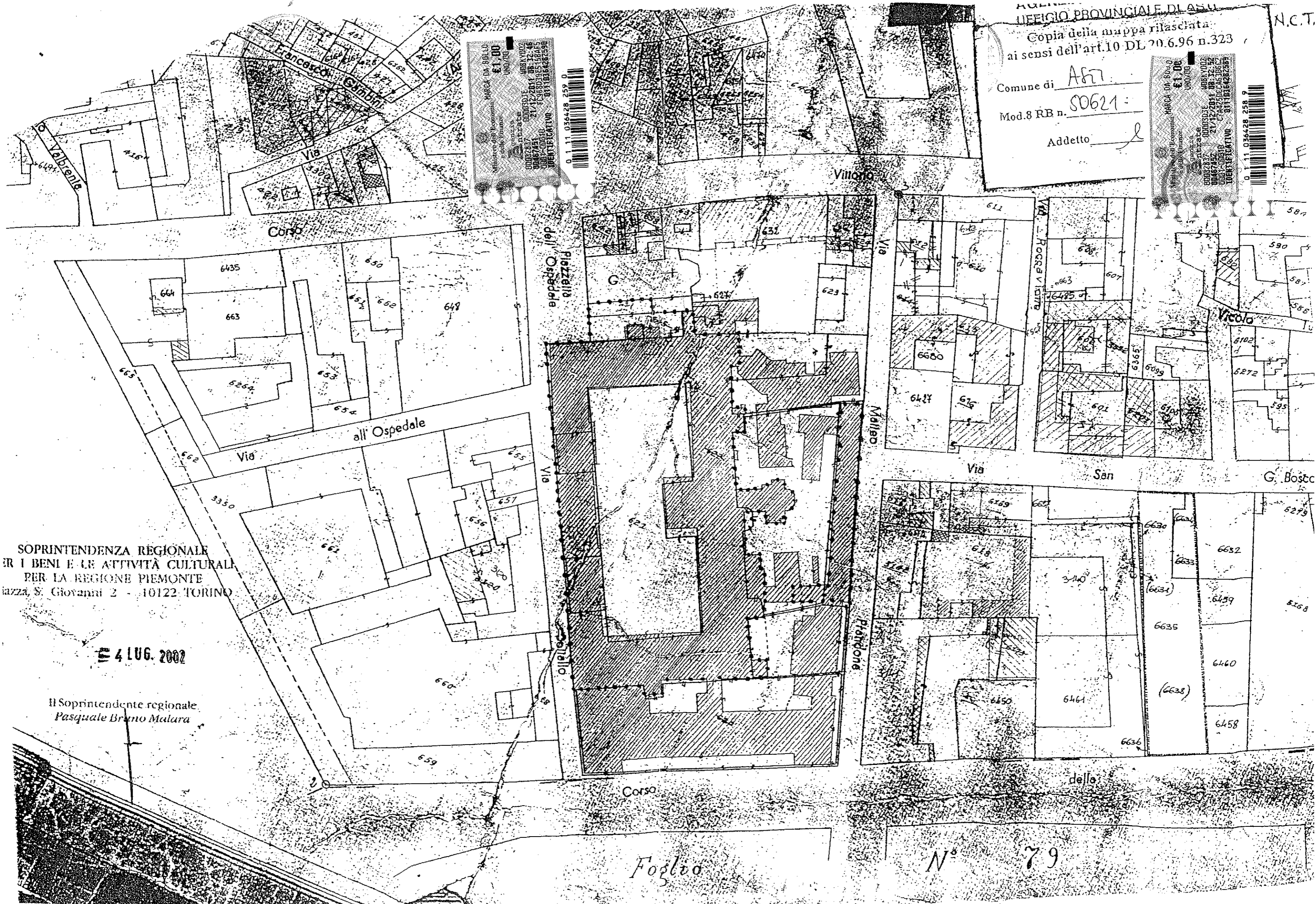

SOPRINTENDENZA REGIONALE
PER I BENI E LE ATTIVITÀ CULTURALI
PER LA REGIONE PIEMONTE
Piazza S. Giovanni 2 - 10122 TORINO

4 LUG. 2002

Il Soprintendente regionale
Pasquale Bruno Malara

Foglio N° 79